



timeCard®

Mitarbeiter-Zeiterfassung...

... einfach, flexibel,

professionell, wirtschaftlich!



REINERSCT 

Smart Card Technology is our business

Wozu brauchen Sie eine Zeiterfassung?

Die Arbeitswelt hat sich in den vergangenen Jahren stark gewandelt. Es ist noch nicht lange her, dass die Werkssirene Arbeitsbeginn, Pausen und Feierabend verkündet hat. Doch heute wird Flexibilität gefordert – von Seiten der Kunden, die dringend auf Ihre Lieferung warten und von Seiten der Mitarbeiter, die Arbeit und Privatleben durch individuelle Arbeitszeitmodelle besser miteinander verbinden wollen. Somit ist es

unerlässlich – und darüber hinaus in vielen Ländern gesetzlich vorgeschrieben – Arbeitszeiten zu erfassen. Zahlreiche Unternehmen, ob Konzerne oder Familienbetriebe, nutzen dies, um durch moderne Gleitzeitvereinbarungen die Motivation Ihrer Mitarbeiter zu erhöhen, die Produktivität im Unternehmen zu steigern und so letztlich die Rentabilität zu verbessern.

Wie können Sie Arbeitszeiten erfassen?

Die Erfassung von Arbeitszeiten ist kein neues Thema. Schon seit Jahrzehnten arbeitet man mit Handaufzeichnungen oder Stempelkarten. Allerdings erfüllt keine der beiden Methoden die heutigen Ansprüche an Flexibilität und Bequemlichkeit.

Gleichzeitig gibt es Zeiterfassungssysteme, die auf die Bedürfnisse von Großkonzernen ausgerichtet sind. Die damit verbundenen extrem hohen Kosten, machen solche Lösungen für mittelständische Unternehmen unattraktiv.

Das Zeiterfassungssystem timeCard® ist konsequent auf die Bedürfnisse kleiner und mittelständischer Betriebe ausgerichtet. timeCard® schont das Investitionsbudget und bietet dennoch alle Funktionen die von einem professionellen Zeiterfassungssystem erwartet werden können.

Dieses ausgeklügelte System ermöglicht es, ohne aufwändige Verkabelung eine moderne, leistungsfähige Zeiterfassung aufzubauen. Alle Daten werden mit Hilfe von Chipkarten oder Tokens bequem elektronisch erfasst und in einer leistungsfähigen Software automatisch ausgewertet.



Handwerk

Dienstleistung

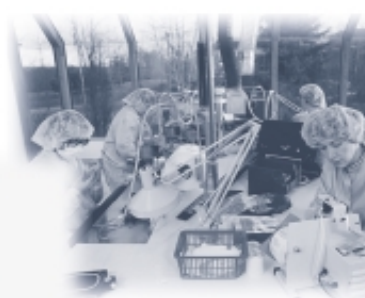

Industrie



Gesundheitswesen

Handel, Büro und Verwaltung

Für wen ist timeCard® geeignet?

Ob in der Arztpraxis oder in der Schreinerwerkstatt, im Büro oder in der Fabrik: Das Zeiterfassungssystem timeCard® wird allen Anforderungen gerecht.

Bei der Entwicklung von timeCard® wurde auf zwei Dinge besonderen Wert gelegt: auf einfache Bedienung und auf hohe Leistung!

Die Software ist komplett in der Programmiersprache JAVA entwickelt und benutzt mit der SAP-Datenbank ein System, welches höchsten Ansprüchen an Sicherheit und Stabilität genügt, egal ob 3, 30 oder 300 Mitarbeiter verwaltet werden sollen.

Was spricht für timeCard®?

Bedienung: einfach und intuitiv

Das Programm ist logisch aufgebaut und bietet eine sehr übersichtliche Bildschirmdarstellung. Das heißt für den Anwender: auspacken, anschließen, loslegen!

Preis-/Leistungsverhältnis

Für den Preis eines Stempelkartenterminals erhält man mit timeCard® ein hochmodernes Komplett-System, das sich vor teuren Konzern-Lösungen nicht verstecken muss.

Modularer Aufbau

timeCard® ist ein Zeiterfassungssystem, das mit den Bedürfnissen mitwächst. Deshalb muss nichts gekauft werden, was (noch) nicht gebraucht wird. So entsteht ein günstiger Preis bei maßgeschneiderten Funktionen.

Erweiterungsfähigkeit

Die Zeiten ändern sich! Deshalb kann timeCard® zu jedem Zeitpunkt auf höhere Versionen umgestellt oder mit zusätzlichen Funktionen nachgerüstet werden. So bleibt timeCard® immer aktuell.

Flexible Software + Solide Hardware = Komplettes System

Ob sich ein Nutzer für die Professional- oder für die Premium-Variante entscheidet, eines bleibt immer gleich: Mit den timeCard®-Paketen erhält er eine ideale

Komplettlösung für die Zeiterfassung. Mit wenigen Handgriffen ist das System mit dem Zeiterfassungsterminal cyberJack® time und der Software sofort einsatzbereit!



Das ist alles drin:
Software auf CD, Chipkarten, cyberJack® time,
serielles Kabel, Netzteil für cyberJack® time,
Wandhalterung inkl. Befestigungsmaterial, Standfuß.

Kluge Features – Starkes System!

Die timeCard®-Pakete bieten ein umfangreiches Leistungsspektrum, das die Zeiterfassung zu einer einfachen und komfortablen Angelegenheit werden lässt.

Erfassungsterminal cyberJack® time

Am cyberJack® time nehmen die Mitarbeiter ihre Zeitbuchungen vor. Nach dem Einstecken der Mitarbeiter-Chipkarte wird die Buchung am Display angezeigt und durch das Ziehen der Karte bestätigt. Dabei bietet das robuste Gerät zwei Optionen:

Offline-Option: Das Zeiterfassungsterminal wird im Eingangsbereich an der Wand montiert. Dabei wird lediglich ein Stromanschluss benötigt. Im Terminal können bis zu 10.000 Zeitbuchungen zwischengespeichert werden.

Online-Option: Über das mitgelieferte RS-232 PC-Verbindungskabel kann das Terminal an einen PC angeschlossen werden. Die Zeitbuchungen erfolgen in diesem Fall als Onlinebuchungen und werden direkt an die Zeiterfassungssoftware übertragen.

Kommen/Gehen-Automatik

Das System merkt sich die Buchung und schlägt z. B. nach einer „Kommen“-Buchung automatisch „Gehen“ vor. Über diese Taste kann der Buchungsvorgang vom Mitarbeiter verändert werden (z. B. auf Projekt).



Message:
Wichtige Nachrichten, die Mitarbeiter über die Buchungsvorgänge erhalten.

Saldenanzeige:
Die Mitarbeiter können den aktuellen Salden abrufen (Premium-Funktion).

Das Herz einer modernen Zeiterfassung: Die Software

Die timeCard®-Software ist übersichtlich aufgebaut und sehr leicht zu bedienen. Alle Funktionen werden über eine Hauptmaske gesteuert. Einfacher geht es nicht!

Mitarbeiterverwaltung

Hierüber werden die Mitarbeiter angelegt und verwaltet.

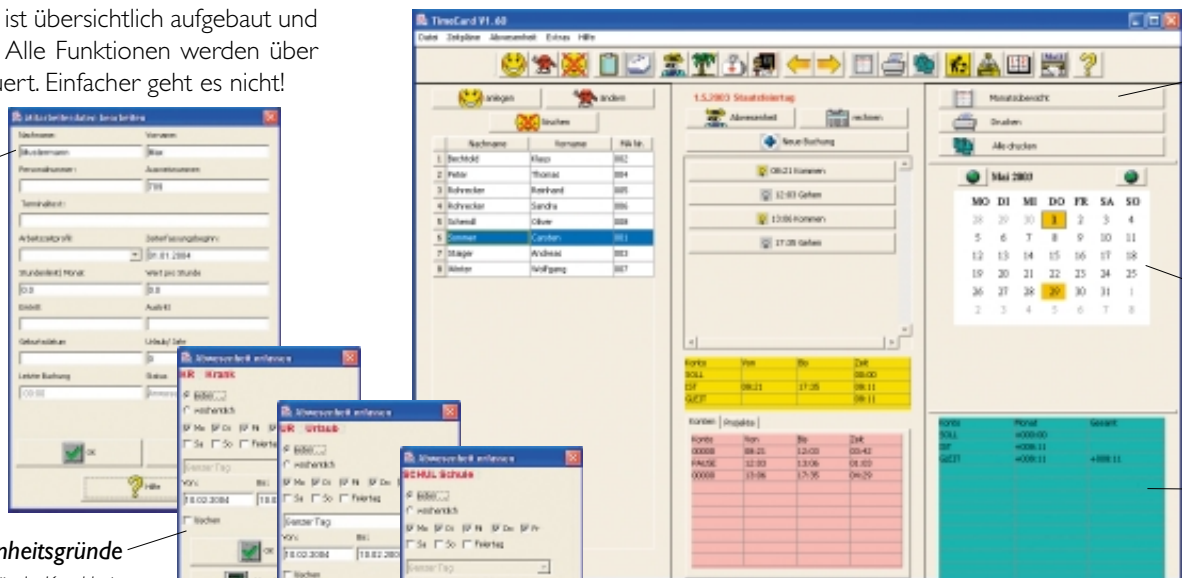

Abwesenheitsgründe

Die wichtigsten Abwesenheitsgründe, Krankheit, Urlaub und Berufsschule sind bereits angelegt. Darüber hinaus können je nach betrieblichen Erfordernissen weitere Abwesenheitsgründe frei definiert werden.

Support

Wenn es doch einmal Fragen gibt, stehen wir Ihnen selbstverständlich jederzeit mit Rat und Tat zur Seite. Schicken Sie uns ein Mail an support@reiner-sct.com. Wir antworten umgehend, spätestens innerhalb eines Werktages.

Zukunft inklusive – Die Erweiterungsoptionen



Der cyberJack® time kann mit der zum Lieferumfang gehörenden Wandhalterung ganz einfach im Eingangsbereich montiert werden.

-Tool

Nachrichten erreichen Mitarbeiter bei jedem Eingang am Terminal.

Zeitscheine am Terminal

Mitarbeiter können jederzeit den Stand ihres Zeitkontos (aktuelle Version) ablesen.

Auswertungen

Hier werden Monatsübersichten pro Mitarbeiter mit Tagesbuchungen, Monatssaldo und Gesamtsaldo erstellt und ausgedruckt. Eine Ausgabe als Excel-Datei für den Import in Abrechnungssysteme ist ebenfalls möglich.

Kalender

Monatsübersicht für den ausgewählten Mitarbeiter.

Projekterfassung/-auswertung

Projektzeiten können mit beliebigen Projektnummern erfasst und verwaltet werden. Die Verwendung bestehender Nummernkreise ist möglich.



LAN-Ethernet-Adapter



Transponder-Technik

Mitarbeiter-Modul



Wenn das Unternehmen wächst, kann die Anzahl der zu verwaltenden Mitarbeiter entsprechend erhöht werden.

LAN-Ethernet-Adapter



Über dieses Modul kann der cyberJack® time in ein bestehendes Firmennetzwerk eingebunden werden.

Mail-Modul



Mit dieser Erweiterung ist es möglich, einfach über ein Handy oder per E-Mail Arbeits- oder Projektzeiten zu erfassen. Das ideale Modul für Mitarbeiter im Außendienst, Baustellen...

Transponder-Technik



timeCard® bietet auch modernste Transponder-Technik! Mit diesem Kontaktlos-Set kann das System ganz einfach auf RFID umgestellt werden. Zeitbuchungen erfolgen mit dem Schlüsselanhänger. Bequemer geht es nicht!

Filial-Modul



Auch die Mitarbeiter von Außenstellen erfassen Arbeitszeiten und übertragen über dieses Modul die Daten in das Hauptsystem.

Schicht-Modul



Dieses Modul wurde für Betriebe, die in mehreren Schichten arbeiten, konzipiert. Damit werden wechselnde Schichten ohne Aufwand erfasst, wobei die Software den jeweiligen Gegebenheiten angepasst werden kann.

Bei timeCard® selbstverständlich: Auch bei bestehenden Systemen ist die Umstellung jederzeit möglich!

Auf einen Blick!

Die Zeiterfassung timeCard® gibt es in zwei Varianten. Ganz nach eigenen Wünschen, kann die am besten geeignete Variante gewählt werden. Um die Entscheidung

zu erleichtern haben wir die Funktionen von timeCard® professional und timeCard® premium hier im Vergleich aufgelistet:

timeCard® professional und timeCard® premium im Vergleich:

Leistungsmerkmale / Paket	timeCard® professional	timeCard® premium
Istzeiten	x	x
Sollzeiten	x	x
Aktuelle An-/Abwesenheitsanzeige	–	x
Monats-Stundenkonto	–	x
Überstundenberechnung	x	x Saldenanzeige am Terminal
Saldo/Übertrag editierbar	x	x
Urlaubsplanung und Jahreskalender	–	x
Frei definierbare Abwesenheitsgründe	–	x
Flexible Arbeitszeitmodelle/ -gruppen	x	x
Feiertage für alle Bundesländer	x	x
Geburtstagsliste / Jubiläen	–	x/x
Projektzeiterfassung	x	x
Automatischer Pausenabzug	x	x
Message-Tool	x	x
Mitarbeiter	15 (erweiterbar)	25 (erweiterbar)
Mitarbeiter Chipkarten	15 Stk.	25 Stk
Netzwerkfähig Software	–	x
cyberJack® time Terminal Online/ Offline mit RS 232 Kabel	x/x	x/x
Mail-Modul als Zubehör erhältlich	x	x
Schnittstellen TXT/ASCII	–	x
Variabler Tagesbeginn (für Nachtschicht)	–	x
Netzwerk-Adapter für das Terminal als optionales Zubehör erhältlich	–	x
Log-Daten (Sicherung der übertragenen Daten)	x	x
Online-Hilfe	x	x

Systemvoraussetzungen: IBM-kompatibler PC mit mindestens Pentium II-Prozessor; 64 MByte RAM (besser 128 MB), mind. 300 MB freier Festplattenspeicher; Bildschirmauflösung 1024x768, 65535 Farben (High-Color-Modus), serielle Schnittstelle zum Anschluss des Chipkartenlesers, CD-ROM-Laufwerk, Windows 95/98/ME/NT/2000/XP.

Lizenzbedingungen erscheinen bei der Installation der CD-ROM. Änderungen vorbehalten.

Licensed by 

EHAG
ELECTRONIC HARDWARE AG
 Industriestr. 8 CH-8618 Oetwil a/S.
 T: +41 43 844 94 00 info@ehag.ch
 F: +41 43 844 94 01 www.ehag.ch

REINERSCT 

Smart Card Technology is our business

Reiner Kartengeräte GmbH & Co. KG
 Goethestraße 14
 D-78120 Furtwangen

Telefon (0 77 23) 50 56-0
 Fax (0 77 23) 50 56-78
 E-Mail mail@reiner-sct.com
 URL www.reiner-sct.com